れもんタイムズ

地域限定版
VOL.53

開始15年 売り上げ1000万達成

就労継続支援事業B型☆クッキー班

新作クッキー続々

平成9年冬、クリスマスに向けてクッキーセットを販売しよう…と試行的に始めたれもん会社のクッキーづくりも早いもので十余年の月日が経ちました。

当初は社員さん（利用者）の取り組める作業が少なく、職員がつくり、少し社員さんに手伝っていただくという感じでしたが、平成11年度、本格始動して以降は、作業を細分化していき、社員さんの障害特性に応じた作業を準備、役割分担を図っていくことで、作業の流れを確立していきました。また、注文を多くいただけるようになるにつれ機械も導入し、生産性も上がっていきました。営業にも力を入れていき、地域にあるレストランや喫茶店などにクッキーを委託で置いていただき、今では委託販売店は20店舗近くを数えるまでになりました。

昨年4月、待望の新社屋が完成し、更に便利な機械も導入され、生産性は益々アップ。生産量が増えた分、1つの作業の絶対量も増えますので、仕事量もアップ、社員さん大奮闘の日々です。「お客様においしく食べていただきたい」という思い。そして、もっと多くの方に知っていただきたいという思い。そしてついに先日、目標の売り上げ1000万を達成しました。

最近では、新聞などに取り上げていただける機会も何度かあり、新規顧客も徐々に増えてきています。平成24年度も、れもんのお店で行うフェアやイベントには季節に合った商品や新商品を揃えてお待ちしておりますので、今後もどうぞよろしくお願いいたします。

この広報誌は、湘南学園・れもん会社の発行です。

洗車をご希望の方はお気軽にご連絡ください。（担当／橋本）

れもん発 SINCE 1999

れもん製品誌 上SHOP

手洗い洗車機ing 極洗（ごくせん）くん

もう覚えていただいていると思いますが、念押しにもう一度。れもん会社の手洗い洗車は大変お得。現在、お車を持ち込み頂いたお客様対象に、「手洗い洗車500円」というメニューをご用意しております。また、シャンプー洗車、室内清掃がプラス500円ずつというオプションもございます。さらに、昨年4月より「手洗い洗車機・極洗（ごくせん）くん」を導入。シャンプー洗車&ポリマー&シャイニーコートの「Wコーティング」（2000円～）もメニューに加わり、ますますお得なれもん会社の手洗い洗車。ぜひ一度ご利用ください。

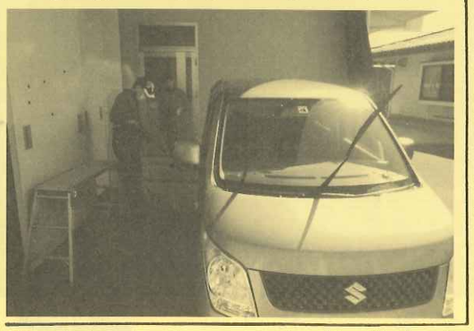

まづくりマーケット 毎月第一日曜開催

毎月第一日曜日にフォレオ大津一里山店で、それぞれの作家さんたちが腕によりをかけた手作り品の数々が並ぶ手作りマーケットが行われているのはご存知でしょうか？

毎回約80店舗ものお店がフォレオの中央入口付近に立ち並び、ご自慢の手作り雑貨や衣類、お菓子などを出品されています。れもん会社も昨年秋頃に初出店し、定番のクッキーや木のおもちゃ、雑貨、さをり織・布製品を販売しております。

この手作りマーケットの日は、いつもなられもん会社のスタッフや社員さんが店番をしますが、この日ばかりは、いつもれもん会社を支えて下さっているボランティアさんを中心に運営していただいています。接客好きの楽しい方ですので、是非一度覗みに行ってみてください。

大津っ子まつり2012 被災地と友好イベント

毎年5月に皇子が丘公園一帯で行われる大津っ子まつり。「ひろげよう　つなごう　ともだちの輪」をテーマに、未来を担う子どもたちが、様々な体験や世代を超えた人々との交流を通して、夢を持ち、心豊かに育っていくことを願ってスタートし、29回目を迎えました。

昨年は、東日本大震災があり、開催の見合わせも検討されましたが、大津から元気を届けよう！と開催を決行し、当日子どもたちが書いた寄せ書きフラッグと集まった募金を後日実行委員長他3名が被災地に届けました。今年は被災地との友好イベントを企画中です。

その他、ミニ京阪電車やエコカートに乗れるコーナーも…。もちろん、れもん会社もまつりに参加。恒例のネームプレートづくりや、オリジナル商品の販売を行います。

MONTHLY CALENDAR

3月15日～6月14日

3月
18日（日）…4/18（水）、5/18（金）
●牛玉さん～石山寺山門前

4月
1日（日）…5/6（日）、6/3（日）
●こだわり手作りマーケット～フォレオ大津一里山
※1月を除く毎月第1日曜日
16日（月）10：00～16：00
●街のバザールin Kusatu
手づくり雑貨とお菓子の店　れもん～食菜「倍」

5月
16日（水）～18日（金）
●千団子祭～三井寺
20日（日）
●大津っ子まつり～皇子カ丘公園一帯
※雨天順延5月27日
（7～9月を除く毎月第4土曜日）

編集後記

2月19日に人気テレビ番組「シルシルミシルサンデ～」で石山寺の程近く、「茶丈　藤村」の「たばしる」という和菓子が取り上げられました。「全国的にはあまり知られていないけどおいしいもの」の調査で、今回は滋賀になり、調査の結果「たばしる」が選ばれ、只今「お取り寄せ」の注文が殺到中とか。私を始め、職場の人間も近くに居ながら知らなかった、まさに「知る人ぞ知る銘菓」。さて、れもん会社のクッキーが取り上げられるのはいつの日か。（虎）

れもん会社最新情報はHPから。詳しくは、「れもん会社+検索」でお願いします。

3月21日～4月6日、スプリングフェア開催。（れもんSHOP）

れもん会社への問い合わせ、全ての連絡は…077(537)0046まで。